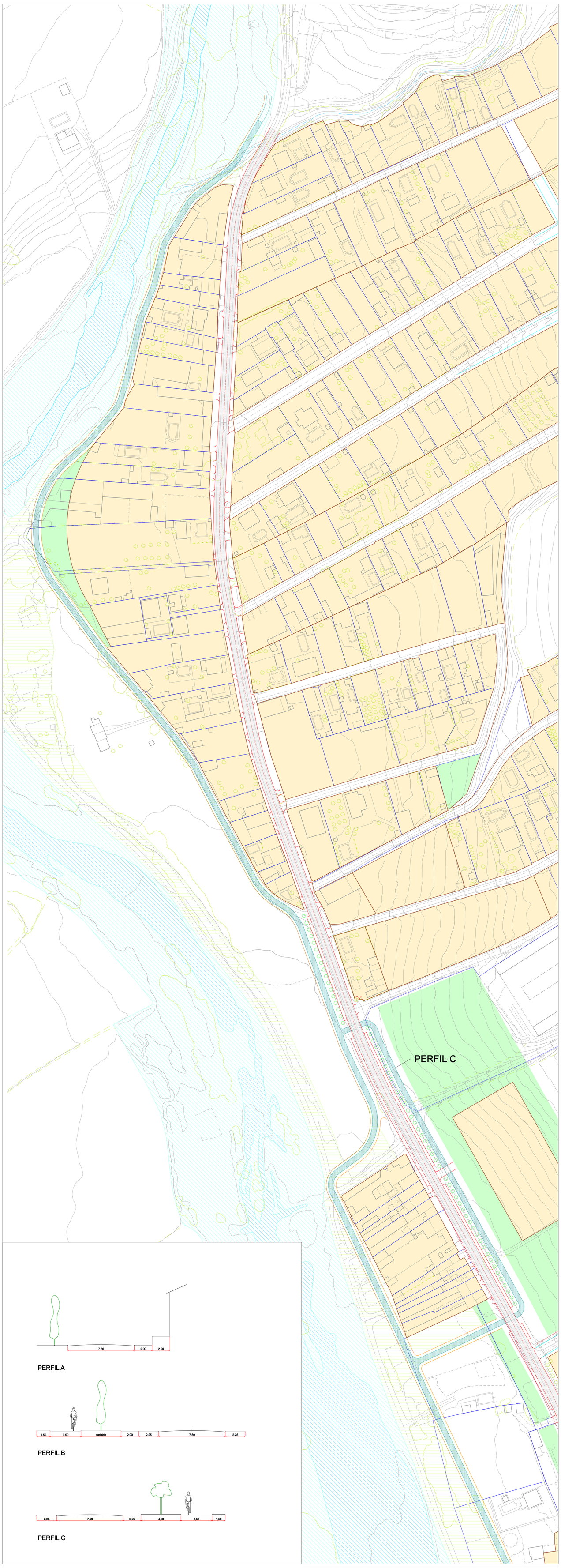

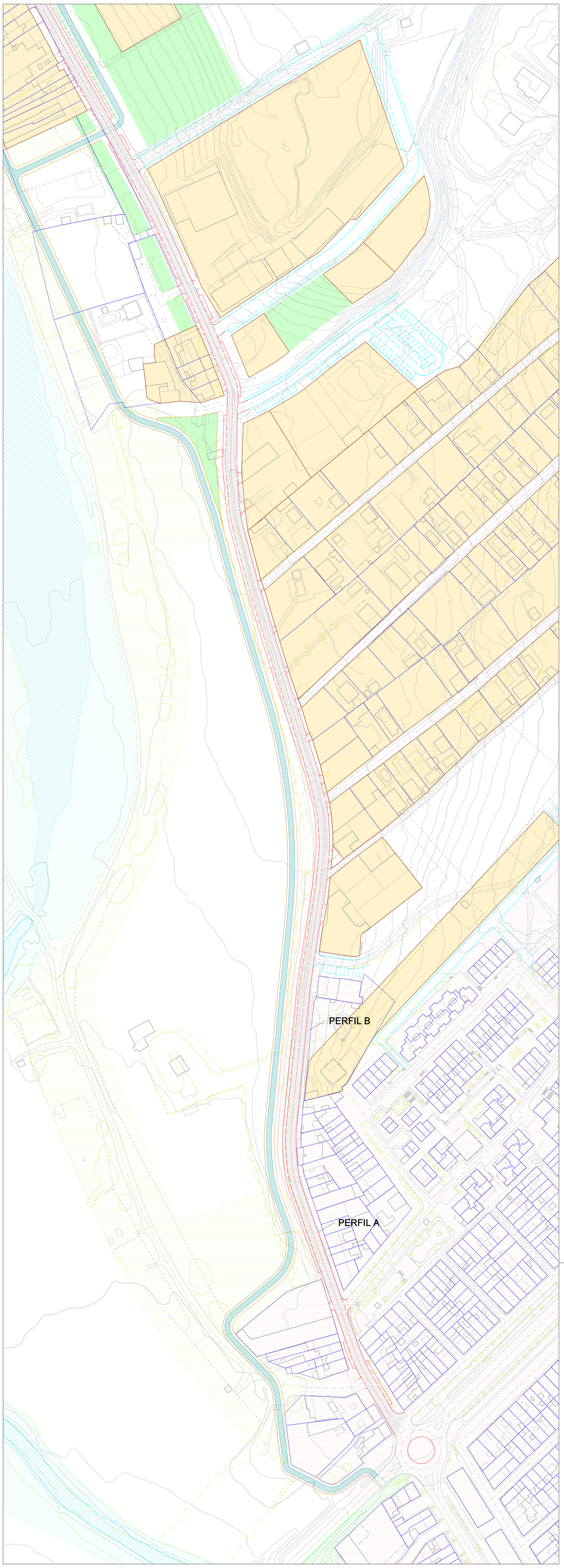

TRAZADO AVENIDA DEL CONVENTO

- Calzada + Aparcamientos
- Carril Bici
- Espacio - Edificación
- Zonas verdes

AVANCE PLAN GENERAL DE ORDENACIÓN URBANÍSTICA DE VILLAVERDE DEL RIO (SEVILLA).

FORMACIÓN AYUNTAMIENTO DE VILLAVERDE DEL RIO

REDACCIÓN SERVICIO DE URBANISMO DIPUTACIÓN DE SEVILLA

ORDENACIÓN

TRAZADO AVDA. DEL CONVENTO

NUM. PLANO 5

HOJA NUM.

MACARENA SANCHEZ-PALENCIA, geógrafa.
FERMÍN VALLEJO GRUESO, arquitecto.

diciembre 2014

ESCALA 1:1.000